LOS MUEBLES QUE DAN VIDA A SU HOGAR de MUEBLES VALLARTA
SON MAS FINOS Y CON GARANTIA DE FABRICA
LOPEZ COTILLA 515

EL INFORMADOR

DIARIO INDEPENDIENTE

MIEMBRO UNITED PRESS INTERNATIONAL

Ahora en nuestro NUEVO DOMICILIO
DISTRIBUIDORA DE MOTORES DIESEL, S.A.
CALZADA GONZALEZ GALLO 515.
TELS. 7-49-75 Y 7-05-20
GUADALAJARA, JAL.
PERKINS.

AÑO LIII — TOMO CCI | Fundador Jesús Alvarez del Castillo | GUADALAJARA, JAL., LUNES 20 DE OCTUBRE DE 1969 | Registrado como artículo de 2a. Clase el 16 de octubre de 1917. | Número 18,529

La Cruz Roja de Guadalajara Dará Principio hoy a su Colecta Anual

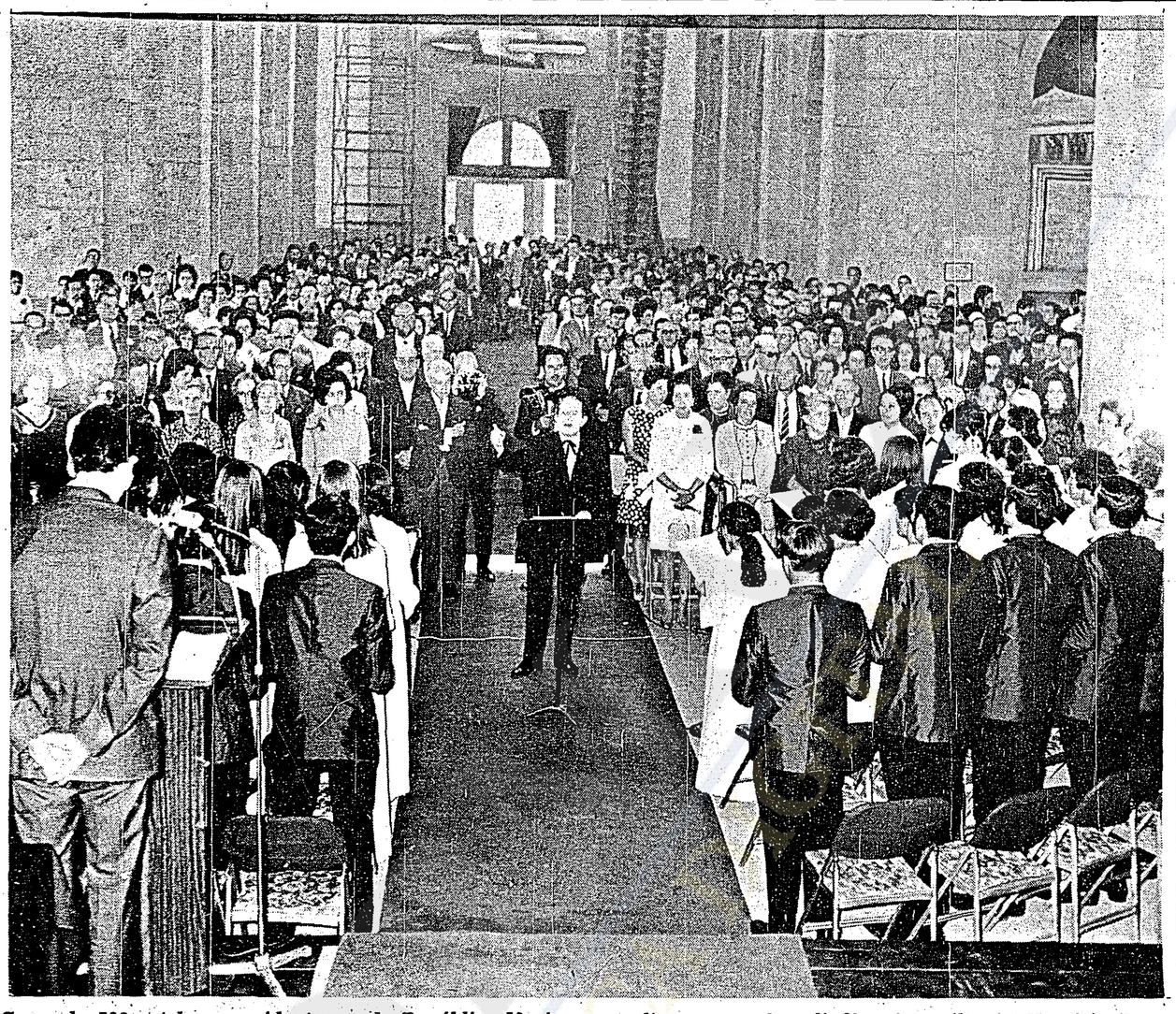

Cerca de 500 catalanes residentes en la República Mexicana acudieron ayer al mediodía a la capilla del Hospicio Cabañas, para asistir a los Juegos Florales de la Lengua Catalana, que por tercera vez se realizan en este país. Terminado el programa de la ceremonia, en que fueron leídas las poesías premiadas, el Grupo Coral, dirigido por Josep Montfort, interpretó "La Sardana de la Patria", "Rapsodia Mexicana" y "Els Segadors", Himno Nacional de Cataluña.

Urgenle $ 680,000.00 Para Cubrir Adeudos

La Colecta Automovilística Será del 20 al 22 y la Popular del 23 al 25

La Cruz Roja de Guadalajara iniciará hoy su nueva colecta anual con la meta de obtener por lo menos los 680,000 pesos que necesita para pagar sus deudas, y dejar de arrastrar el déficit mensual de 91,250 pesos.

Durante los días 20, 21 y 22 del presente mes se efectuará la llamada colecta automovilística, para lo cual saldrán jóvenes de ambos sexos a las principales avenidas y calles de la ciudad, solicitando en nombre de la benemérita institución la ayuda económica de los automovilistas.

La colecta popular se iniciará el día 23 y se prolongará hasta el 25; al mismo tiempo se realizará la colecta correspondiente a las iglesias, también para el sostenimiento de la Cruz Roja.

El día 26 se colectará en las carreteras que comunican a Guadalajara, y el 27 dará comienzo la recaudación en todos los colegios y escuelas tanto oficiales como particulares, la cual se prolongará hasta fines del presente año.

Por lo que respecta a la colecta empresarial, ésta será permanente, ya que se considera imposible visitar en un corto período de tiempo todas las empresas industriales y comerciales que funcionan en la ciudad, independientemente de que el número de las mismas está en constante aumento.

El déficit económico que registra en la actualidad la benemérita institución se debe básicamente a que los servicios que presta han aumentado en forma muy notable, no así el monto de sus ingresos; en 1952 proporcionaba cada mes un promedio de 2,613 servicios mientras que en el presente año el promedio mensual es de ... 17,356 servicios, o sea, un aumento de 14,725 en sólo 17 años.

Existe incluso el peligro de que la Cruz Roja disminuya sus servicios en un futuro próximo si no logra suficientes aportaciones para su sostenimiento.

Directivos de la institución hicieron hincapié en que una de las insignias mundiales de la Cruz Roja es la neutralidad, y ello limita el ingreso de aportaciones para su mantenimiento, por lo cual sólo queda el recurso de pedirle al pueblo y a la iniciativa privada su generosa ayuda.

Necesita por lo pronto cubrir todos sus adeudos y lograr una cantidad considerable que le permita subsistir hasta la próxima colecta.

Para llevar a cabo la campaña se ha seleccionado el tema: "Guadalajara la necesita: la ciudad entera debe sostenerla. Seamos generosos con ella".

Miscelánea Noticiosa

HOMENAJE

El Gobernador Medina Ascensio dio instrucciones al Departamento de Educación Pública del Estado para la organización de actos de homenaje a destacados jaliscienses, iniciándolos con la imposición de sus nombres a parques, escuelas y edificios públicos.

Entre los nombres que se encuentran para asignarse figuran los de los jaliscienses José Elías Moreno, destacado actor; el escritor Juan José Arreola; el coronel Estanislao García Espinoza, director de la Banda Sinfónica de la Marina Nacional; el doctor Ignacio Chávez, maestro emérito de cirugía de la Universidad de Guadalajara, etc.

CURSOS DE CAPACITACION

Hoy lunes, a las 10.30 horas, en la Casa de la Cultura Jalisciense, el Gobernador Medina Ascensio hará la declaratoria de apertura de cursos de capacitación y adiestramiento para los organizadores de los censos de población y vivienda, que se realizarán simultáneamente en Jalisco y el resto del país, el 28 de enero entrante.

Con el Ejecutivo estará acompañándolo el licenciado Guillermo Vergara Eumaña, delegado de los censos en Jalisco, con la representación del licenciado Rubén Gleason Galicia, director general de Estadística.

SOCIEDAD DE CANCEROLOGIA

El cambio de directiva de la Sociedad de Cancerología de Guadalajara fue postergado para mañana martes, a las 21 horas, en el local que está junto al templo de la Paz.

Tomará posesión como presidente el doctor Fernando Delgadillo, en sustitución del doctor Rogelio Gallo. La toma de protesta será hecha por el presidente de la Asociación Médica de Jalisco, doctor Jorge Delgado Reyes.

POLICIA DE CAMINOS

Fue ampliado el plazo para recibir solicitudes de inscripción en la Escuela de la Policía Federal de Caminos, en la ciudad de México. El nuevo plazo es hasta el día 27 del presente mes.

Tal decisión fue comunicada ayer a la Delegación de Tránsito Federal en Guadalajara por el director de la citada escuela, ingeniero Marcelo Rangel Martínez, para conocimiento de los interesados en ingresar a dicha institución.

OFICINA DE TRABAJO SOCIAL

Funcionarios municipales generalmente bien informados señalaron que es probable que el Ayuntamiento de Guadalajara considere el establecimiento de una oficina de trabajo social a principios del año próximo.

Para esto deberá estudiar previamente su creación y reglamentación de su futuro funcionamiento, e incluirla en el anteproyecto de presupuesto de egresos para 1970.

TRANSPORTE DE CARNE

El presidente municipal de Guadalajara, licenciado Efraín Urzúa Macías, anunció que la Unión de Obradores en una colaboración al Ayuntamiento ha aportado tres camiones debidamente acondicionados para el transporte de la carne de cerdo, desde el Rastro Municipal a los expendios.

Por este servicio, el Ayuntamiento los ha autorizado a cobrar la cantidad de $3.00 por canal transportado, quedando sin efecto en esos casos la cuota que cobra el Ayuntamiento por ese traslado.

INFRACCIONES Y CLAUSURAS

Del 11 al 17 del presente mes, los inspectores del Departamento de Orientación y Vigilancia de Reglamentos del Ayuntamiento de Guadalajara levantaron 562 infracciones y clausuraron 35 negocios.

Las infracciones fueron por diversas violaciones a los reglamentos municipales, mientras que las clausuras todas fueron por falta de licencia municipal de este año.

ALFABETIZACION

Hoy se reanudará el programa de juntas de consejos municipales de alfabetización, con fines a elaborar la acción inmediata para la campaña en los municipios del centro del Estado. Hasta fines de la semana pasada se había realizado la pogramación concreta de la campa-

SIGUE EN LA PAGINA DOS

Con su Gran Riqueza Forestal el País Importa Mucha Madera

800 Millones de Pesos Anuales, Mientras que Filipinas Exporta dos Millones y Medio

México necesita modificar su política forestal porque actualmente ya importa .... $800'000,000.00 anuales de maderas, mientras que otros países más pequeños, como Filipinas, exporta ..... $2,500'000,000.00 al año de productos boscosos.

Esta necesidad fue planteada por el Cónsul Honorario de Filipinas en Guadalajara, Lic. J. Jesús González Gortázar, en la inauguración del ciclo de conferencias sobre "Los Países y sus Costumbres", que se realiza en el Centro de la Amistad Internacional.

Territorialmente Filipinas sólo ocupa un equivalente a la sexta parte de la superficie de México en sus 7,107 islas, y sin embargo mantiene una política forestal muy superior a la de nuestro país, que le permite el ingreso de divisas que representan una cantidad importante.

El Gobierno de Filipinas concesiona hasta por cinco años la explotación de los

SIGUE EN LA PAGINA TRES

El Arzobispado Pide se Ayude a la Cruz Roja

El Arzobispo Coadjutor y Vicario Capitular de Guadalajara, Monseñor Francisco Javier Nuño, lanzó una exhortacion a todos los habitantes de esta ciudad para que cooperen con la colecta que a partir de hoy realizará la Cruz Roja, para solucionar urgentes necesidades económicos.

En una circular girada a los párrocos, vicarios fijos y capellanes del Arzobispado, Monseñor Nuño expresa:

"El título de benemérita que se ha dado a la Cruz Roja no ha sido otorgado en vano, ya que todos conocemos los servicios que constantemente presta en bien de los demás, socorriendo a todos aquellos que recurren a sus

SIGUE EN LA PAGINA TRES

Hay Coordinación Entre la Policía de Caminos y SOP

La Policía Federal de Caminos y la Secretaría de Obras Públicas mantienen una estrecha coordinación en Jalisco para la ejecución de todos los trabajos tendientes al señalamiento y conservación de las carreteras.

Manifestó el Delegado de Tránsito Federal, ingeniero Jorge Martel, que los oficiales que recorren las carreteras de esta jurisdicción han sido autorizados para comunicarse directamente a las autoridades de Obras Públicas en cuanto observa cualquier obstáculo que ponga en peligro la circulación de vehículos en las diferentes rutas.

A fin de que se preste la más rápida atención a estos

SIGUE EN LA PAGINA DOS

La Fiesta de la Poesía Catalana se Celebró con Exito Ayer al Mediodía

Los Juegos Florales de la Lengua Catalana se celebraron con todo éxito ayer domingo en esta ciudad. Es la tercera vez que este evento internacional se realiza en tierra mexicana, y en la presente ocasión fue sede la capilla del Hospicio Cabañas.

El ancestral concurso literario, que se organizó por vez primera en Cataluña en el año de 1395, concede tres premios, al amor, a la patria y a la fe, que en este año fueron otorgados a:

Flor aNtural, "Poema de una noche de invierno", con el lema "Ausencia", cuyo autor es Ambrosi Carrión, quien radica en la ciudad de París.

Englantina de Oro, "Clamor entre montañas", con el lema "Grito", de Joan Valls Jorda, de Alcoy (España).

Violeta de Plata, "Estampas de Primitivo", con el lema "La pintura e cosa mentale", de Albert Junyent (Pa-

SIGUE EN LA PAGINA DOS

Pavimentaciones que Ejecutará el Consejo de Colaboración Municipal

El Consejo de Colaboración Municipal de Guadalajara proyecta iniciar en breve la construcción de tres nuevas obras de pavimentación con concreto hidráulico en esta ciudad, según anuncio hecho por su Presidente, señor Ricardo Montaño Beltrán, y por el Jefe de su Departamento Técnico, Ing. Héctor Bracamontes García.

Se trata de la tercera sección de la colonia Independencia, la zona sur de la colonia Niños Héroes y las tres secciones del fraccionamiento Santa Elena-Alcalde.

Los directivos del Consejo explicaron que los proyectos de estas nuevas obras fueron elaborados por la Dirección de Obras Públicas y Servicios Municipales del Ayuntamiento y aprobados por la Junta General de Planeación y Urbanización del Estado.

Al mismo tiempo, fueron autorizados por el Ayuntamiento en sesión de Cabildo y por el propio Consejo de Colaboración Municipal.

Como estas obras se encuentran ya aprobadas, el

SIGUE EN LA PAG. CUATRO

El Profr. Gil Preciado Inaugurará la V Exposición Agrícola-Ganadera

El Secretario de Agricultura y Ganadería, Profr. Juan Gil Preciado, vendrá a inaugurar la V Exposición Agrícola y Ganadera, el próximo domingo, según lo indica el programa oficial de ese evento, que es lo máximo en el ramo agropecuario de Jalisco.

Los organizadores de la Exposición, señalaron que el programa de la V Exposición, que terminará el domingo dos de noviembre, es el siguiente:

Día 26. — 11.00 horas, saludo y recepción de las autoridades y exposiciones, por el Presidente interino de la Unión Ganadera Regional de Jalisco, Salvador Mayorga Camberos. Declaratoria de inauguración por el Secretario de Agricultura y Ganadería, Profr. Juan Gil Preciado.

12.00 horas, exhibición charra.

13.00 horas, recorrido por la exposición.

14.00 horas, banquete ofrecido por el Comité Organizador de la V Exposición.

SIGUE EN LA PAG. CUATRO

Crítica Situación Priva en Cuatro Municipios de la Zona de Los Altos

Los agricultores y ganaderos de cuatro municipios de la región alteña, por conducto de la Asociación de Ganaderos de Lagos de Moreno, dieron a conocer al Gobernador Medina Ascensio la crítica situación que la falta de lluvias les plantea a corto plazo y *no sólo* por lo que ve al aspecto agropecuario e industrial derivado de aquellos, sino a la seria amenaza de trabajos para muchos hombres del campo.

La amenaza es tan grave, le dijeron al Ejecutivo, que inclusive se relaciona con su propia subsistencia.

Por principio de cuentas, le explicaron al Gobernador que parte de la zona norte del municipo de Lagos de Moreno, y muy amplias regiones de los Municipios de Unión de San Antonio, Ojuelos de Jalisco y de Encarnación de Díaz resultaron tan afectadas por la falta de lluvias que ni siquiera tienen posibilidades de algún tipo de forraje natural para sus animales, además

SIGUE EN LA PAGINA DOS

Se Inician el 27 las II Jornadas de Seguridad

En el Teatro Guadalajara del Seguro Social se realizará el próximo día 27 la ceremonia de inauguración de la Tercera Mesa Redonda de Seguridad Industrial y de las Segundas Jornadas de Seguridad, organizadas por la Asociación Mexicana de Higiene y Seguridad Jalisco.

La ceremonia se iniciará a las 17.30 horas con palabras de bienvenida por parte del presidente del Comité Organizador de ambos eventos, ingeniero Luis Enrique Williams. Hablará seguidamente el jefe del Departamento de Trabajo y Previsión Social del Estado, Lic. Alejandro Navarro Flores, e inmediatamente después hablará el Gobernador del Estado, Lic. Francisco Medina Ascensio.

Durante este acto será la entrega de premios del Con-

SIGUE EN LA PAGINA TRES

Inaugúrase en la Galería Mpal. el "Salón de Otoño"

Con la asistencia del destacado escritor jalisciense Juan José Arreola, hoy a las 20.30 horas en la Galería Municipal de Arte y Cultura se abrirá el "Primer Salón de Otoño", con exposición de obras de 15 pintores sobresalientes, radicados en esta ciudad.

Esta exposición es la actividad inicial del nuevo organismo Plástico Contemporánea de Guadalajara, que funciona gracias a un Patronato integrado por hombres de empresa.

Los pintores que expondrán obras, socios fundadores del organismo, son: Miguel Aldana, Gustavo Aranguren, Thomas Coffen-Shul, Estanislao Contreras, Guillermo Chávez Vega, Gabriel Flores, Mauro Flores, Hernández Angel, Ernesto Minakata, Héctor Navarro, Jorge Navarro, Fran-

SIGUE EN LA PAG. CUATRO

Apenas se han Retirado las Lluvias y el Lago de Chapala Está Bajando

Concluido apenas oficialmente el temporal de lluvias, cuando normalmente los vasos de almacenamiento tienden a captar mayores volúmenes por los escurrimientos, para el Lago de Chapala ha sido lo contrario, pues ya tiene tendencia a descender, y en el curso de la última semana perdió tres centímetros en su nivel.

De acuerdo con los informes proporcionados por la Comisión Lerma-Chapala-Santiago, de encontrarse hace alrededor de una semana en la cota 97.06 el nivel del Lago, ayer este nivel había bajado a la cota 97.0[illegible] lo cual significa que Chapala perdió en el mismo lapso alrededor de 30 millones de metros cúbicos, debido a las evaporaciones que se considerables debido a la extensión y escasa profundidad del Lago, ya que las salidas efectivas por el Santiago son mínimas a razón de 18 metros cúbicos por segundo para generación hidroeléctrica y agua potable, en tanto que las entradas, sólo por lo que ve al río

SIGUE EN LA PAGINA TRE

Hoy da Principio en el Centro de la Amistad la Semana de Francia

Con dos exposiciones, tres eventos musicales, dos conferencias y siete funciones cinematográficas, el programa de la Semana de Francia en Guadalajara será inaugurado hoy en la noche en el Centro de la Amistad Internacional, con la presencia del Embajador de Francia en México, Sr. Jacques Vimont, y el Gobernador del Estado, Lic. Francisco Medina Ascensio.

Esta Semana de Francia se celebrará diariamente del día de hoy al próximo día 26 del actual.

Organizan este evento la Alianza Francesa, la Universidad de Guadalajara con la colaboración del Centro de la Amistad Internacional, ya que la mayor parte de los eventos se desarrollarán en este Centro, y los restantes en la Galería Municipal, en el Teatro Degollado y la Plaza de la Liberación.

La ceremonia oficial de apertura de la Semana de Francia, tendrá lugar a las 20 horas de hoy, lunes, en el Centro de la Amistad Internacional, que será presidida por el Embajador de Francia, Sr. Vimont; el Gobernador,

SIGUE EN LA PAGINA DOS

Son 17 Estados los que Participan en el I Concurso de las Artesanías

Participación destacada tienen 17 Estados de la República en el Primer Concurso Nacional de Artesanías que se lleva a cabo en Guadalajara desde el día 11 del presente mes, bajo el auspicio de la Casa de las Artesanías de Jalisco y de la Unión Nacional de Artesanos.

El concurso terminará el próximo día 25, fecha en que se darán a conocer los nombres de los triunfadores, y se les entregarán premios y preseas en reconocimiento a su labor en la rama de las artesanías.

Informó el director de la Casa de las Artesanías, Arq. Jorge Ramírez Sotomayor, que se encuentran en la propia Casa, junto al Parque Agua Azul, 1,680 piezas artesanales, algunas con valor hasta de $50,000.00.

Entre esas piezas figuran *artículos de hierro forjado*, plata, cuero, muebles típicos, cerámica de barro y caolín, vidrio soplado, madera, hojalata, latón, cobre, textiles y papel; además se cuenta con una colección de muñecas que representan los trajes típicos mexicanos desde

SIGUE EN LA PAGINA TRE